

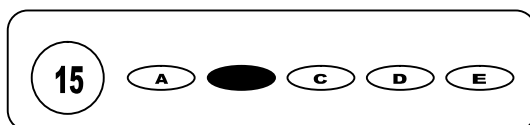

Cargo: Técnico em Enfermagem

CONCURSO PÚBLICO 01/2009 PREFEITURA MUNICIPAL DE GAMELEIRA

- Para fazer a prova você usará este caderno e um cartão-resposta.
- Verifique, no caderno de provas, se faltam folhas, se a seqüência de questões no total de **30 (trinta)**, está correta e se há imperfeições gráficas que possam causar dúvidas. Comunique, imediatamente, ao fiscal qualquer irregularidade.
- O cartão resposta é o documento único e final para correção eletrônica. Não amasse, não dobre, não rasure o seu cartão resposta.
- A adequada marcação deverá ser feita com caneta esferográfica de tinta **azul ou preta**, é de inteira responsabilidade do candidato, sendo este o documento válido para a correção das questões da prova.
- Para cada questão são apresentadas **5 (cinco)** alternativas diferentes de respostas (**A, B, C, D e E**). Apenas **uma** delas constitui a resposta **correta** em relação ao enunciado da questão.
- Suponha que a questão nº 15 tenha a resposta B como correta.
 - Veja como marcar esta resposta.



- Deve-se estar atento para:
- Não rasurar o cartão resposta, pois não será fornecido outro cartão
- Não escrever no verso do cartão resposta
- Preencher completamente o espaço reservado a marcação da resposta correta
- Caso realmente precise, utilize como rascunho os espaços em branco no verso de suas folhas de prova;
- Considerar-se-á excluído do processo seletivo do concurso o candidato que:
- Tornar-se culpado de incorreções ou descortesia com qualquer membro da equipe encarregada da realização da prova;
- For surpreendido, durante a aplicação das provas, em comunicação com outro candidato, verbalmente, por escrito, ou por qualquer outra forma;
- For apanhado em flagrante, utilizando-se de qualquer meio, na tentativa de burlar a prova, ou for responsável por falsa identificação pessoal;
- Ausentar-se da sala de prova, antes da entrega do cartão de resposta e de assinar a ata de presença;
- Recusar-se a proceder a identificação de seu cartão resposta, devidamente assinado no espaço próprio.
- Aos fiscais não existe a autorização para emissão de esclarecimentos sobre o conteúdo das provas. Sendo esta atribuição de única e exclusiva responsabilidade do candidato.

BOA SORTE

1- Quais são os pré-requisitos antes de iniciar um processo de esterilização?

- a) Colocar diferentes tipos de metais, como aço inoxidável e material cromado em um mesmo ciclo de esterilização
- b) Fechar completamente e tencionar o instrumento, independente do processo de esterilização empregado
- c) Assegurar que todo o instrumental esteja efetivamente limpo
- d) Manter fechados todos os instrumentos com articulações e cremalheiras
- e) As tesouras devem ser esterilizadas fechadas e devem ter as suas superfícies de corte (parte-ativa) livre de invólucros com gases

2- Os modos de transmissão da tuberculose são:

- a) Veiculação hídrica, cuja transmissão ocorre quando o indivíduo suscetível entra em contato com águas superficiais onde existam caramujos, hospedeiros intermediários, liberando cercárias.
- b) Através da picada da fêmea do mosquito *Anopheles*, infectada pelo *plasmodium*.
- c) Direta, de olho a olho, ou indireta, através de objetos contaminados (toalhas, lenços, lençóis e fronhas)
- d) Alguns insetos como a mosca doméstica e ou a lambe-olhos podem atuar como vetores mecânicos.
- e) Por meio de gotículas contendo os bacilos expelidos por um doente com tuberculose pulmonar ao tossir, espirrar ou falar; em ambientes fechados, nos quais as partículas expelidas pelo doente (TB) podem permanecer no ar, principalmente em locais escuros e pouco ventilados, por longos períodos.

3- A finalidade da administração de medicamentos por via sublingual é:

- a) permitir redução da dose
- b) promover uma absorção rápida pelo organismo
- c) facilitar a administração de medicamentos em domicílio
- d) manter a meia-vida na corrente sanguínea
- e) reduzir a incidência de episódios de diarreia

4- A técnica que prevê a aplicação de nitrato de prata a 1 % nos olhos do recém-nascido de parto vaginal e que tem por objetivo a prevenção da oftalmia gonocócica, denomina-se:

- a) Steven-Jonhson
- b) Clinnenfelter
- c) Hudson
- d) Credê
- e) Eduard

5- Analise os itens abaixo e assinale a opção correta.

- I- A placenta é composta de duas faces
- II- A placenta é o órgão responsável pelas trocas entre o concepto e a mãe.
- III- A placenta tem função de manutenção da gravidez pela liberação de hormônios
- IV- No feto maduro, a placenta apresentará um peso equivalente à sexta parte do peso da criança.

- a) I e II estão corretos
- b) II e III estão corretos
- c) II, III e IV estão corretos
- d) III e IV estão corretos
- e) todos os itens estão corretos

6- As vacinas indicadas no primeiro ano de vida, preconizadas pelo Ministério da Saúde, são:

- a) BCG, Hepatite B, Poliomielite, Tetravalente (DTP + Hib), Febre amarela (apenas em áreas endêmicas, de transição ou de risco), Sarampo-Caxumba-Rubéola (SCR)
- b) DTP, Sarampo, Hepatite B, Poliomielite
- c) BCG, Poliomielite, Tetravalente, Hepatite B, Tríplice
- d) BCG, Hepatite B, Poliomielite, DTP, Sarampo
- e) BCG, DTP, Sabin, Sarampo, Hepatite B, Hib

7- Os sinais indicativos de choque hipovolêmico são:

- a) aumento da frequência cardíaca e da pressão arterial
- b) diminuição da pressão arterial e pele corada
- c) hipotensão, taquicardia e sudorese
- d) sudorese e hipertensão
- e) aumento da pressão arterial e do volume urinário

8- Os pacientes cardiopatas quando apresentam os quadros de insuficiência cardíaca congestiva e de edema agudo de pulmão possuem dificuldade na realização da troca gasosa e, conseqüentemente, na respiração. O técnico de enfermagem, em conjunto com outros membros da equipe, deve colocá-los na seguinte posição:

- a) Prona
- b) Supina
- c) Fowler
- d) Litotômica
- e) Trendeleburg

9- O paciente politraumatizado pode apresentar complicações graves, dentre elas, o choque. Para este tipo de complicação, as manifestações clínicas que devem ser observadas quanto à pele, pulso, pressão arterial e nível de consciência, são respectivamente:

- a) seca e pálida/ filiforme e débil / sistólica menor que 80 mmHg / agitado
- b) úmida e fria / rápido e filiforme / sistólica menor que 70 mmHg / ansioso
- c) seca e fria / cheio e lento / sistólica maior ou igual a 70 mmHg / torporoso
- d) úmida e quente / débil e cheio / sistólica maior ou igual a 80 mmHg / sonolento
- e) úmida e quente / débil e rápido / sistólica menor que 90 mmHg / tranqüilo

10- Acerca do afogamento, analise os itens abaixo e marque a alternativa correta.

I- Uma vítima que tenha sofrido um acidente de submersão, mesmo que esteja assintomática, precisa ser transferida para o hospital para avaliação e observação.

II- A reanimação cardiopulmonar dentro da água é recomendada, pois a profundidade das compressões torácicas dentro da água é eficaz.

III- A tentativa de reanimação cardiopulmonar dentro da água expõe os socorristas à fadiga, às ondas e à correnteza.

IV- A tentativa de reanimação cardiopulmonar dentro da água retarda o início de uma reanimação efetiva fora da água.

- a) apenas II e IV estão corretas
- b) apenas I, II e III estão corretas
- c) apenas I, II e IV estão corretas
- d) apenas I, III e IV estão corretas
- e) apenas II, III e IV estão corretas

11- Uma vítima de atropelamento, 27 anos, chega ao pronto-socorro. Foi constatado a presença de anisocoria, que é um sinal clínico caracterizado por:

- a) visão dupla
- b) diâmetro pupilar desigual
- c) globo ocular desigual
- d) aumento do campo visual
- e) nistagmo

12- São cuidados gerais nas lesões musculoesqueléticas:

- a) lubrificar a pele, transportar o paciente com fratura de ossos da bacia sempre pela maca, colocar materiais necessários ao auto-cuidado próximo ao paciente, manter o paciente em alinhamento conforme prescrição médica.
- b) orientar para o auto-cuidado em pacientes acamados, evitar limpeza excessiva da região perineal em pacientes com gesso pelve-podálico, acamar o paciente em estrado firme e colchão duro
- c) acamar o paciente em colchão maleável, mobilizar o membro afetado 3 vezes ao dia, dar banho no leito lavando as partes gessadas.
- d) evitar desobstruir sonda de irrigação da ferida, controlar gotejamento de soro e anotar líquido infundido, evitando lubrificação da pele
- e) acolchoar a tipóia pélvica, não afastar a tipóia pélvica quando for colocar a comadre (a fim de não desalinhar a fratura), colocar o leito em semi-fowler

13-Foi prescrito para um paciente idoso, 1200 ml de glicose a 5% para serem infundidas em 20 horas. Com quantas gotas/min deverá ser mantida a hidratação venosa?

- a) 24 gts/min
- b) 20 gts/min
- c) 30 gts/min
- d) 34 gts/min
- e) 16 gts/min

14-Qual dos cuidados abaixo o técnico de enfermagem deve realizar diariamente em um paciente com sonda vesical de demora?

- a) trocar a sonda diariamente para evitar infecção hospitalar
- b) esvaziar a bolsa coletora uma vez ao dia, para evitar infecção hospitalar
- c) manter a bolsa coletora sempre em nível abaixo da bexiga
- d) diminuir a oferta de líquidos ao paciente, mesmo sem prescrição de redução de ingestão hídrica
- e) não realizar anotação do volume a cada mensuração do volume drenado

15-Para a prevenção de úlcera de pressão, é fundamental:

- a) realizar mudança de decúbito a cada 2 horas e realizar massagem de conforto nas regiões onde a pele se encontra íntegra
- b) manter a pele seca, inclusive sem o uso de hidratante, com o objetivo de evitar a proliferação de microorganismos
- c) não movimentar o paciente no leito, prevenindo o cisalhamento da pele e o aparecimento de úlcera de pressão
- d) realizar massagem de conforto em todas as regiões de proeminências ósseas, inclusive naquelas onde houver lesões
- e) utilizar para pacientes acamados com úlcera de pressão na região sacra, fralda descartável, pois estas prevenirão o acúmulo de resíduos da urina na pele e, com isso, o risco de outras áreas de solução de continuidade.

As questões seguintes serão referentes ao texto abaixo:

**Por que inventaram o dinheiro?
O dinheiro facilitou a troca de produtos e permitiu uma circulação maior de mercadorias**

O dinheiro foi criado para facilitar as trocas comerciais quando estas ficaram mais complexas. A princípio, as permutas eram baseadas na quantidade de tempo de trabalho gasto para produzir a mercadoria. Por exemplo, um pescador dava sua pesca do dia em troca da colheita obtida em um dia por um agricultor. "Depois, com o aumento no número de produtores e a necessidade de diversificação dos produtos, foi preciso estabelecer uma mercadoria que fosse divisível, para facilitar o troco, e à qual todos tivessem acesso", diz o professor Renato Leite Marcondes, do Departamento de Economia USP de Ribeirão Preto

Trocar uma mercadoria por outra era complicado, conforme explica o professor Renato, porque o produtor de trigo que quisesse comprar carne de vaca, por exemplo, precisava encontrar alguém que cuidasse de gado e estivesse interessado em trigo. "Com o dinheiro, vender e comprar se tornaram operações separadas. Eu compro o que quero de quem eu quiser e posso vender minha produção para outra pessoa", exemplifica o docente

Sabe-se que na China, mais de mil anos antes de Cristo, já se usavam conchas como moeda de troca. A partir daí, os materiais utilizados foram os mais diversos por todo o mundo, dos quais o exemplo mais conhecido é o sal - de onde se originou o termo "salário".

<http://revistaescola.abril.com.br/geografia/fundamentos/inventaram-dinheiro-498370.shtml>

16. Analise as assertivas abaixo, tomando como base o primeiro parágrafo do texto:

- I – Estas é um pronome que, no texto, refere-se a trocas comerciais.
- II – O pronome possessivo SUA refere-se à palavra pesca.
- III – A palavra "permutas" é, no texto, sinônimo de "trocas".

Está (ao) correta (s):

- a) Apenas I b) Apenas II c) Apenas I e II d) Apenas I e III e) Apenas III

17. "para facilitar o troco, e à qual todos tivessem acesso" A crase utilizada nesse trecho tem como justificativa o uso do termo regente:

- a) acesso b) tivessem c) qual d) facilitar e) todos

18. A expressão "foi preciso estabelecer uma mercadoria que fosse divisível" tem seu significado mantido em:

- a) foi necessário escolher uma mercadoria que pudesse ser repartida
- b) foi preciso escolher uma mercadoria dividida
- c) foi importante escolher uma mercadoria já repartida
- d) foi interessante escolher uma mercadoria que pudesse ser dividida
- e) foi essencial instituir uma mercadoria dividida

19. A utilização dos verbos "quisesse, tivesse, cuidasse", no segundo parágrafo, apresentam ações:

- a) certas b) impossíveis c) prováveis d) futuras e) acabadas

20. Analise as assertivas, segundo o terceiro parágrafo do texto:

- I – O sal é o principal material usado como dinheiro porque originou o nome "salário".
- II – A expressão "os mais diversos" pressupõe que houve uma variedade de materiais utilizados como moeda.
- III – A expressão "a partir daí" dá a ideia de que a partir do uso de conchas na China outros materiais foram utilizados.

Está (ao) correta (s):

- a) Apenas I b) Apenas II c) Apenas II e III d) Apenas I e III e) Apenas III

21. O texto utiliza verbos:

- a) Apenas no indicativo
- b) Apenas no subjuntivo
- c) Apenas no indicativo, no tempo presente
- d) No indicativo e subjuntivo
- e) Apenas no passado do indicativo

22. "O dinheiro foi criado **para** facilitar as trocas comerciais **quando** estas ficaram mais complexas" Os conectivos destacados mantêm relação semântica, respectivamente de:

- a) tempo e finalidade
- b) proporção e tempo
- c) tempo e proporção
- d) finalidade e tempo
- e) finalidade e proporção

23. "Trocar uma mercadoria por outra era complicado, **conforme** explica o professor Renato, **porque** o produtor de trigo que quisesse comprar carne de vaca..." nesse trecho temos o uso de conectivos que foram destacados. Sobre eles, pode-se afirmar:

- I – Conforme pode ser substituído por COMO, sem alteração de sentido.
- II – Porque pode ser substituído por CONQUANTO, sem alteração de sentido.
- III – O primeiro tem sentido de conformidade e o segundo de consequência.

Está (ao) correta (s):

- a) Apenas I b) Apenas II c) Apenas II e III d) Apenas I e III e) Apenas III

24. Sobre a pontuação no texto, analise as assertivas:

I – “A princípio, as permutas eram baseadas...” essa vírgula separa uma locução adverbial de tempo.

II – As aspas utilizadas no primeiro parágrafo indicam uma citação.

III – O travessão usado no último parágrafo poderia ser substituído por uma vírgula, sem alteração de sentido.

Está (ao) correta (s):

- a) Apenas I b) Apenas II c) Apenas II e III d) Apenas I e III e) I, II e III

25. Analise as afirmações:

I – O termo “o docente”, utilizado no segundo parágrafo, faz referência ao autor do texto.

II – As citações durante o texto são da mesma pessoa e servem como reforço na argumentação do autor.

III – No segundo parágrafo o termo “outra” retoma a palavra “mercadoria”, deixando-a subentendida, a fim de não tornar prolixo o texto.

Está (ao) incorreta (s):

- a) Apenas I b) Apenas II c) Apenas II e III d) Apenas I e III e) I, II e III

26. São selecionados 198 alunos da Escola Cristo Rei e 189 da Escola Paulo Freire, para realizar um trabalho comunitário, os alunos serão organizados em grupos, todos com o mesmo número de alunos e sem que se misturem alunos das duas escolas. Qual o número máximo de alunos que pode haver em cada grupo?

- a) 8 alunos b) 9 alunos c) 10 alunos d) 7 alunos e) 11 alunos

27. Observando a seqüência das frações $\frac{3}{6}$, $\frac{2}{3}$ e $\frac{3}{8}$, respectivamente A, B e C. Podemos garantir que:

- a) $A > B > C$ b) $C > A < B$ c) $C > B > A$ d) $C < A > B$ e) $A < B > C$

28. Numa empresa trabalham 220 pessoas, destas 40% são homens e 75% das mulheres são solteiras. Podemos garantir que o número de mulheres casadas corresponde a:

- a) 33 b) 34 c) 132 d) 35 e) 31

29. A expressão $0,666... + 0,777....$ Tem como solução a alternativa:

- a) 0,443... b) 0,1313... c) $\frac{13}{18}$ d) 1,444... e) $\frac{13}{12}$

30. A professora programa brincadeiras para o dia da criança, e observa que, no início o número de meninos eram 3 a menos do que o de meninas. Duas horas depois o número de meninos havia aumentado em 8, o de meninas havia dobrado e a quantidade de meninos e meninas era a mesma. Determine a razão do número de meninos por número de meninas no início da brincadeira:

- a) $\frac{3}{5}$ b) $\frac{2}{5}$ c) $\frac{1}{5}$ d) $\frac{3}{7}$ e) $\frac{5}{8}$