

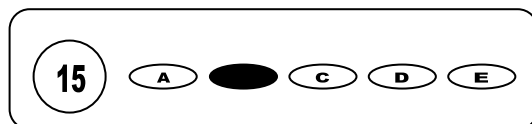

Cargo: Enfermeira

## CONCURSO PÚBLICO 01/2009 PREFEITURA MUNICIPAL DE SÃO BENEDITO DO SUL

- Para fazer a prova você usará este caderno e um cartão-resposta.
- Verifique, no caderno de provas, se faltam folhas, se a seqüência de questões no total de **30 (trinta)**, está correta e se há imperfeições gráficas que possam causar dúvidas. Comunique, imediatamente, ao fiscal qualquer irregularidade.
- O cartão resposta é o documento único e final para correção eletrônica. Não amasse, não dobre, não rasure o seu cartão resposta.
- A adequada marcação deverá ser feita com caneta esferográfica de tinta **azul ou preta**, é de inteira responsabilidade do candidato, sendo este o documento válido para a correção das questões da prova.
- Para cada questão são apresentadas **5 (cinco)** alternativas diferentes de respostas (**A, B, C, D e E**). Apenas **uma** delas constitui a resposta **correta** em relação ao enunciado da questão.
- Suponha que a questão nº 15 tenha a resposta B como correta.
  - Veja como marcar esta resposta.



- Deve-se estar atento para:
- não rasurar o cartão resposta, pois não será fornecido outro cartão
- Não escrever no verso do cartão resposta
- Preencher completamente o espaço reservado a marcação da resposta correta
- Caso realmente precise, utilize como rascunho os espaços em branco no verso de suas folhas de prova:
- Considerar-se-á excluído do processo seletivo do concurso o candidato que:
- tornar-se culpado de incorreções ou descortesia com qualquer membro da equipe encarregada da realização da prova;
- for surpreendido, durante a aplicação das provas, em comunicação com outro candidato, verbalmente, por escrito, ou por qualquer outra forma;
- for apanhado em flagrante, utilizando-se de qualquer meio, na tentativa de burlar a prova, ou for responsável por falsa identificação pessoal;
- ausentar-se da sala de prova, antes da entrega do cartão de resposta e de assinar a ata de presença;
- recusar-se a proceder a identificação de seu cartão resposta, devidamente assinado no espaço próprio.
- Aos fiscais não existe a autorização para emissão de esclarecimentos sobre o conteúdo das provas. Sendo esta atribuição de única e exclusiva responsabilidade do candidato.

**BOA SORTE**

1. Quantas microgotas por minuto deverá ser infundida para que uma solução de 240 mL permaneça por 12 horas?
- a) 10 mgts/min
  - b) 15 mgts/min
  - c) 20 mgts/min
  - d) 25 mgts/min
  - e) 30 mgts/min

2. Considere o caso apresentado a seguir:

Mulher de 25 anos de idade procurou a Unidade de Saúde para iniciar o pré-natal, sendo encaminhada para consulta com a enfermeira. No histórico de Enfermagem havia o registro de que a cliente, ao ser questionada sobre a data da última menstruação, relatara que todas as suas menstruações têm a duração de 3 (três) dias, tendo a última terminando em 29 de abril de 2009.

A data provável em que o parto ocorrerá é:

- a) 04 de fevereiro de 2010
- b) 04 de janeiro de 2010
- c) 06 de janeiro de 2010
- d) 06 de fevereiro de 2010
- e) 08 de fevereiro de 2010

3. Clientes hipertensos fazendo uso de hidroclorotiazida, é importante atentar para a prevenção de:

- a) Hipoglicemia
- b) Hipofosfatemia
- c) Anemia
- d) Impotência
- e) Hipocalcemia

4. Nos casos de ingestão acidental de gasolina, deve-se proceder de imediato à seguinte medida:

- a) Lavagem gástrica e intubação
- b) Ingesta de líquidos
- c) Administração de antídoto
- d) Instilação de vômito
- e) Lavagem intestinal

5. Assinale a alternativa correta quanto a caracterização da desidratação aguda na criança:

- a) Abdômen distendido
- b) Fontanela deprimida
- c) Pálpebras edemaciadas
- d) Selos ingurgitados
- e) Pele pigmentada

6. Os batimentos cardíacos fetais podem ser ouvidos claramente com um estetoscópio de Pinard, por volta da seguinte semana de gestação:

- a) 12<sup>a</sup>
- b) 14<sup>a</sup>
- c) 16<sup>a</sup>
- d) 17<sup>a</sup>
- e) 20<sup>a</sup>

7. Considerando os métodos de esterilização que podem ser feitos por dois processos: físico e químico. Relacione a coluna da esquerda com a da direita e marque, a seguir, a sequência correta:

- 1) Calor úmido
- 2) Calor seco
- 3) Energia radiante
- 4) Processo químico

- ( ) Água em ebulição
- ( ) Raios gama
- ( ) Incineração
- ( ) Vapor d'água sob pressão
- ( ) Germekil
- ( ) Flambagem
- ( ) Ar quente
- ( ) Raios ultravioleta

- a) 1,3,2,1,4,3,3,2
- b) 1,3,2,1,4,3,3,1
- c) 4,1,2,2,3,1,3,1
- d) 1,3,2,1,4,2,3,2
- e) 1,3,2,1,4,2,2,3

8. As fezes do recém-nascido, do quarto para o quinto dia, tomam o aspecto de coágulos de cor amarelo brilhante. O número de defeções em 24 horas é variável entre:
- 0 a 1
  - 2 e 3
  - 4 e 5
  - 6 e 7
  - 8 e 9
9. Dentre os aspectos a serem observados no neonato, qual sinal pode indicar uma alteração cardíaca?
- Eliminação de mecônio
  - Cianose
  - Milium* sebáceo
  - Vérnix caseoso
  - Prepúcio aderente
10. Em uma gestante Rh-, cujo marido é Rh+, qual o teste que se faz para pesquisa de sensibilização?
- Coombs direto
  - Sorologia para Lues
  - Curva glicêmica
  - Inibidor da hemaglutinação
  - Coombs indireto
11. O tétano neonatal ainda tem sido causa de mortalidade infantil. Para se evitar esta doença em recém-natos, recomenda-se aplicar vacina antitetânica em:
- Meninos com idade entre 7 e 18 anos de idade
  - Mulheres a partir do 5º mês de gravidez
  - Crianças a partir do 3º dia de vida
  - Lactentes a partir do 2º mês de vida
  - Adultos recém-acidentados
12. Na quimioterapia antituberculostática realizada nos pacientes HIV positivos, deve-se utilizar a:
- Isoniazida
  - Pirazinamida
  - Dapsona
  - Etambutol
  - Sulfametoxazol
13. Para o diagnóstico da sífilis é usado o seguinte teste:
- Mantoux
  - Mitsuda
  - VDRL
  - Swab
  - ASLO
14. O hospedeiro intermediário da *Taenia solium* é o:
- Boi
  - Porco
  - Homem
  - Carneiro
  - Cavalo
15. É correto afirmar que:
- Soro é um processo de gerar a formação de anticorpos pela introdução do agente antígeno atenuado, detrmnando o apareciemento da imunidade
  - Soro é um conjunto de anticorpos específicos contra um determinado antígeno
  - Vacina é um processo de gerar a formação de antígeno pela introdução de anticorpos
  - Vacina é um processo de gerar a formação de anticorpos, pela introdução do agente antigênico atenuado, detrmnando o aparecimento da imunidade
  - Apenas as alternativas B e D estão corretas
16. Sobre as doenças sexualmente transmissíveis, assinale a alternativa incorreta:
- A quantidade de pessoas contraíndo doenças sexualmente transmissíveis está diminuindo rapidamente.
  - Doenças sexualmente transmissíveis são tratadas com mais sucesso quando diagnosticadas cedo.
  - A mãe pode passar uma doença sexualmente transmissível para seu bebê antes, durante e logo após o parto.
  - Você pode estar com uma doença sexualmente transmissível, não apresentar sintomas, e assim mesmo passar para outra pessoa.
  - Doenças sexualmente transmissíveis podem causar problemas sérios para a saúde por toda a vida, os quais tendem a ser mais severos em mulheres do que em homens.

17. Joana trata de Tuberculose e de Hanseníase na Unidade Básica de Saúde e acertadamente recebeu, da enfermeira a:
- a) Dose de rifampicina requerida para tratar hanseníase e não para tratar tuberculose.
  - b) Medicação párea tratar *Strongiloides stercoralis* para evitar disseminação do parasita como uso de prednisona.
  - c) Orientações sobre medidas de anticoncepção a serem adotadas durante o tratamento porque a talidomida tem efeito abortivo.
  - d) Vacina BCG ID, que diminui a disseminação de ambos os vírus para os comunicantes
  - e) Recomendação de não se expor ao sol por causa da possibilidade de instalação de iciose com a dapsoma.
18. O rodízio dos locais de aplicação de insulina por via subcutânea tem por objetivo prevenir:
- a) Rigidez muscular
  - b) Lipodistrofia
  - c) Obesidade
  - d) Blefarite
  - e) Fleimão
19. Em uma situação de emergência, onde o trabalho de parto pode evoluir rapidamente, não havendo tempo hábil para se conduzir a parturiente até uma unidade hospitalar, o enfermeiro deve assistir a parturiente com calma e segurança. Em relação ao parto de emergência, é correto afirmar:
- a) O enfermeiro deve informar-se se a parturiente é primípara, pois nesse caso o parto rápido é mais comum.
  - b) O enfermeiro deve segurar a cabeça da criança, evitando seu nascimento em local inapropriado.
  - c) O enfermeiro deve dar prioridade a higiene do períneo.
  - d) O enfermeiro deve fazer pressão no fundo uterino para acelerar o parto.
  - e) O enfermeiro deve exercer uma suave compressão no períneo para liberar a cabeça do RN entre as contrações, para evitar lacerações do períneo e dano cerebral da criança.
20. No tratamento de Infecções Respiratória Aguda em crianças, a mobilização e remoção das secreções pulmonares mediante drenagem postural consiste em:
- a) Administrar nebulização de horário conforme prescrição médica
  - b) Aspirar as narinas cuidadosamente
  - c) Aumentar a oferta de líquidos por via oral
  - d) Realizar mudança de ambiente físico sempre que houver aparecimento de infecções respiratórias
  - e) Alterar a posição da criança de forma a facilitar a drenagem de secreção dos lobos pulmonares pela ação da gravidade.
21. A Vigilância Epidemiológica tem como principal finalidade:
- a) Tratar os casos de doenças que acometem os trabalhadores locais
  - b) Promover reciclagem dos profissionais que atuam na imunização
  - c) Implementar medidas que incentivem a boa cobertura vacinal
  - d) Distribuir medicamentos dos programas de tuberculose e hanseníase
  - e) Desenvolver ações para evitar o surgimento e a disseminação de doenças infecto-parasitárias
22. A definição de saúde, segundo a Organização Mundial de Saúde, é:
- a) "Saúde é um completo estado de saúde mental".
  - b) "Saúde é um estado de completo bem-estar físico, mental e social".
  - c) "Saúde é a ausência de doenças ou enfermidades".
  - d) "Saúde é a prestação global de assistência ao doente acamado".
  - e) "Saúde é um direito de todas as raças, independente de sexo, religião ou cor".
23. Em certas áreas das regiões nordeste e centro-oeste, é grande o número de pessoas portadoras de esquistossomose ou xistose. Como há vários anos o número de doentes é praticamente constante, podemos considerar que nessas áreas a esquistossomose é doença caracterizada como:
- a) Endêmica
  - b) Acidental
  - c) Congênita
  - d) Epidêmica
  - e) Hereditária
24. A profilaxia tem por finalidade:
- a) Prevenir a ocorrência de doenças transmissíveis
  - b) Procurar debelar doenças que atingem grande grupo de pessoas
  - c) Tomar apenas medidas paliativas
  - d) Tratar com antibióticos e quimioterápicos grande número de pacientes portadores de doenças transmissíveis
  - e) Isolar apenas os portadores de doenças transmissíveis, deixando de isolar os que com eles tiveram contato.
25. Segundo a Lei Orgânica da Saúde, desenvolver ações de execução, controle e avaliação do Sistema Único de Saúde é competência do nível:
- a) Federal
  - b) Distrital
  - c) Regional
  - d) Estadual
  - e) Municipal

