



Prefeitura Municipal de Abatiá

CONCURSO PÚBLICO • EDITAL 001/2012

• 27 / MAIO / 2012 •

CARGO: **CONTADOR**

INSTRUÇÕES

- 01)** O caderno de prova deverá conter: **40 (quarenta)** questões objetivas, assim distribuídas: 10 de Língua Portuguesa, 5 de Matemática, 2 de Atualidades, 3 de Informática e 20 de Conhecimentos Específicos.
- 02)** A duração da prova será de 3h (três horas), incluindo o preenchimento da folha de respostas.
- 03)** A interpretação das questões é parte integrante da prova, não sendo, portanto, permitidas perguntas aos fiscais.
- 04)** A prova é INDIVIDUAL, sendo vedada a comunicação entre os candidatos durante sua realização.
- 05)** Será eliminado o candidato que utilizar material de consulta ou qualquer sistema de comunicação.
- 06)** Em cada questão, há somente uma resposta correta.
- 07)** A folha de respostas deve ser entregue para o fiscal.
- 08)** O candidato só poderá entregar a folha de respostas, e retirar-se da sala, depois de decorrida, no mínimo, 1 (uma) hora do início da prova.
- 09)** O caderno de prova poderá ser levado pelo candidato, somente depois de decorridas 2 (duas) horas do início da prova.
- 10)** Ao receber sua folha de respostas, aja da seguinte forma:
 - a)** verifique se os dados pré-impressos estão corretos;
 - b)** assine no local indicado;
 - c)** pinte, preenchendo por inteiro, com caneta esferográfica ponta média, tinta azul-escura ou preta, o campo correspondente à única alternativa que considera correta em cada questão.
 - d)** não a amasse nem dobre.

ATENÇÃO:

- **Marcar mais de uma alternativa anulará a resposta.**
- **Preencha assim:** ■

LÍNGUA PORTUGUESA

AS QUESTÕES DE NÚMEROS 01 A 05 BASEIAM-SE NO TEXTO SEGUINTE, AINDA QUE INDIRETAMENTE.

Trilhos urbanos

Autor: Caetano Veloso

*O melhor o tempo esconde, longe, muito longe
Mas bem dentro aqui, quando o bonde dava a
volta ali*

*No cais de Araújo Pinho, tamarindeirinho
Nunca me esqueci onde o imperador fez xixi
Cana doce Santo Amaro, gosto muito raro
Trago em mim por ti, e uma estrela sempre a
luzir*

*Bonde da Trilhos Urbanos vão passando os
anos*

*E eu não te perdi, meu trabalho é te traduzir
Rua da Matriz ao Conde no trole ou no bonde
Tudo é bom de vê, seu Popó do Maculelê
Mas aquela curva aberta, aquela coisa certa
Não dá prá entender o Apolo e o rio Subaé
Pena de Pavão de Krishna, maravilha, vixe
Maria*

*Mãe de Deus, será que esses olhos são meus?
Cinema transcendental, Trilhos Urbanos
Gal cantando o Balancê
Como eu sei lembrar de você.*

Disponível em: <<http://letras.terra.com.br/caetano-veloso/44784/>>.

Questão 01) O eu-lírico (pessoa que fala), ao discorrer sobre a cidade de Santo Amaro,

- A) aponta lembranças que reteve na memória/coração.
- B) diz do seu choque ao ver a cidade com xixi.
- C) sente que o imperador D. Pedro traduziu o espírito da urbe.
- D) choca-se ao ver carros velozes no cais de Araújo Pinho.
- E) recorda-se da Índia, da China, da Pérsia e do Oriente.

Questão 02) O texto tem um caráter sincrético porque faz referências a

- A) Maria, mãe de Deus e a Krishna.
- B) Gal Costa e a Apolo.
- C) Popó do Maculelê e ao Subaé.
- D) Santo Amaro e ao Conde.
- E) Trilhos Urbanos e ao Balancê.

Questão 03) Em relação à frase "[...] uma estrela sempre a **luzir**", a palavra **grifada** significa

- A) partir.
- B) fingir.
- C) resplandecer.
- D) distanciar-se.
- E) aproximar-se.

Questão 04) Complete as lacunas.

*Tamarindeirinho é um _____,
no grau _____.*

- A) adjetivo - aumentativo
- B) substantivo - diminutivo
- C) adjetivo - diminutivo
- D) pronome - aumentativo
- E) advérbio - diminutivo

Questão 05) Nas frases "*Trago em mim por ti*" e "*E eu não te perdi*", as palavras **grifadas** são, respectivamente, pronomes:

- A) oblíquo, oblíquo, oblíquo, oblíquo.
- B) reto, reto, oblíquo, oblíquo.
- C) reto, oblíquo, reto, oblíquo.
- D) oblíquo, oblíquo, oblíquo, reto.
- E) oblíquo, oblíquo, reto, oblíquo.

AS QUESTÕES DE NÚMEROS 06 A 10 ESTÃO RELACIONADAS COM O TEXTO SEGUINTE, AINDA QUE INDIRETAMENTE.

Brasil negocia instalação de sede do MIT no país (Texto adaptado)

Autor: Caio Quero - Especial para a BBC Brasil, de Boston, atualizado em 10 de abril, 2012 - 17:06 (Brasília) 20:06 GMT

O governo brasileiro e o Massachusetts Institute of Technology (MIT), umas das mais respeitadas instituições de pesquisa e inovação dos Estados Unidos, estão em negociação para abrir uma sede da instituição no Brasil.

O convite foi feito à instituição pelo governo brasileiro e a informação foi divulgada nesta terça-feira, durante a visita da presidente Dilma Rousseff à sede do instituto, na cidade de Cambridge, próxima a Boston.

Segundo o ministro da Educação, Aloízio Mercadante, as negociações para a abertura da possível sede do MIT no Brasil estão em andamento e ainda não há previsão sobre a cidade onde ela ficará. "Estamos agora concluindo as negociações e a presidenta deu integral apoio. Vamos ter uma escola do MIT no Brasil." Ainda de acordo com Mercadante, também não há previsão da data de quando o centro poderá ser inaugurado. "(Para) Tudo no Brasil nós temos pressa. Então depende do ritmo deles, o nosso vai ser bem acelerado", disse.

ITA

Também nesta terça-feira, a presidente Dilma Rousseff participou da assinatura de dois acordos de cooperação entre a Escola de Engenharia do MIT e o ITA (Instituto Tecnológico de Aeronáutica), que tem sede em São José dos Campos, São Paulo.

Os termos do primeiro acordo de intenções ainda serão concluídos nos próximos meses, mas devem envolver o intercâmbio de estudantes, professores e pesquisadores, pesquisas conjuntas e o desenvolvimento de novos programas educacionais. De acordo com Mercadante, o convênio também prevê a criação de um centro de inovação na sede do ITA. Já o segundo convênio envolve a concessão de 50 bolsas para doutores brasileiros estudarem no MIT.

Disponível em: < http://www.bbc.co.uk/portuguese/noticias/2012/04/120410_dilma_mit_cq.shtml >.

Questão 06) Assinale a alternativa em que **todas** estão **INCORRETAS**, de acordo com o texto.

- I) Infere-se que o governo brasileiro está investindo na educação ligada à área tecnológica.
- II) O Brasil terá intercâmbios de cooperação estabelecidos entre o MIT e o ITA.
- III) Dilma Rousseff convidou o ITA a também estabelecer uma sede em Cambridge, próxima a Boston, segundo Mercadante.
- IV) Segundo os convênios firmados entre Brasil e EUA, 50 estudantes brasileiros terão bolsas de doutorado para estudarem no MIT.
- V) A filial do MIT, no Brasil, será brevemente instalada em São José dos Campos.

- A) I e II.
- B) II e III.
- C) IV e V.
- D) III e V.
- E) I e V.

Questão 07) Marque a opção em que o sentido é figurado.

- A) Os projetos educacionais estão sendo examinados pelos dois governos.
- B) O MIT é uma instituição tecnológica admirada por brasileiros e americanos.
- C) O ITA é admirado pelas inúmeras pesquisas que desenvolve.
- D) Os acordos firmados entre Brasil e EUA impedirão a fuga de nossos professores Parciais.
- E) O ministro Aloízio Mercadante é adepto de convênios educacionais entre nações.

Questão 08) Assinale a alternativa que completa corretamente os espaços.

Dilma Rouseff, _____ por Mercadante, também manteve contato com um famoso _____, visto que sua contribuição será _____, principalmente para os universitários brasileiros.

- A) assessorada, enxadrista, excepcional
- B) assessorada, enxadrista, excepcional
- C) asseçorada, xadrez, exsepcional
- D) acessorada, enxadrez, excepcional
- E) ascessorada, enxadrezista, excepcional

Questão 09) Considere as alternativas a seguir, quanto à **concordância**, apontando a **INCORRETA**.

- A) Alugam-se casas para estudantes brasileiros residentes nos EUA.
- B) Há anos o mau aluno foi excluído do programa.
- C) É proibido a entrada no país de estudantes sem visto e passaporte.
- D) O convênio, faz dois anos que foi assinado.
- E) Tudo aborrece os mestres: indisciplina, impontualidade, falta de assiduidade.

Questão 10) Leia as frases e marque aquela em que **NÃO** há erro.

- A) Aonde está o material de estudo?
- B) Por unanimidade, Dilma Rouseff foi considerada política abilidosa.
- C) O acordo entre Brasil e Estados Unidos era almejado pelos dois países.
- D) Ele saiu para assinar o acordo, mais logo retornou cabisbaixo.
- E) Não sei por quê motivo o ministro recusou-se a assinar a declaração.

MATEMÁTICA

Questão 11) Se a e b são números reais não negativos quaisquer, então é verdadeiro que:

- A) $\sqrt{a+b} = \sqrt{a} + \sqrt{b}$
- B) $\sqrt{a \cdot b} = \sqrt{a} \cdot \sqrt{b}$
- C) $2ab > a^2 + b^2$
- D) $(a - b)^2 = a^2 - b^2$
- E) $a \cdot b < 0$

Questão 12) Seja $f: \mathbb{R} \rightarrow \mathbb{R}$ uma função do segundo, $f(x) = ax^2 + bx + c$, onde a , b e c são números reais quaisquer com $a \neq 0$. A figura abaixo representa o gráfico de f em coordenadas cartesianas.

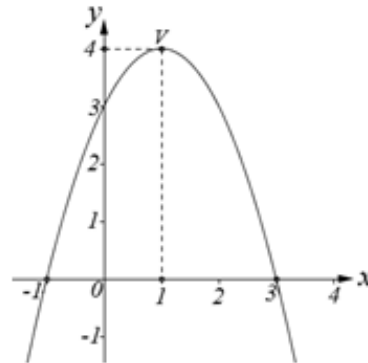

Com relação ao gráfico acima, analise as sentenças a seguir.

- I) A função $f(x)$ possui $\Delta > 0$.
- II) A função não admite raízes reais.
- III) O coeficiente a é um número positivo.
- IV) A função tem um ponto máximo que é $V(1,4)$.

Assinale a alternativa correta.

- A) Apenas I é verdadeira.
- B) III e IV são verdadeiras.
- C) Todas são falsas.
- D) I e IV são verdadeiras.
- E) I, II e III são falsas.

Questão 13) Deseja-se dividir um pedaço de barbante de 1 metro de comprimento em duas partes de modo que os comprimentos dessas partes satisfaçam a seguinte proporção: a parte menor está para a parte maior assim como a parte maior está para o comprimento total. A parte maior será igual a

- A) $\frac{-1 + \sqrt{5}}{2}$
 B) $\frac{3 - \sqrt{5}}{2}$
 C) $\frac{-1 - \sqrt{5}}{2}$
 D) $\frac{3 + \sqrt{5}}{2}$
 E) $\frac{-3 - \sqrt{5}}{2}$

Questão 14) Um reservatório circular reto de 5 metros de altura será externamente reforçado com concreto. Será construída em volta desse reservatório uma caixa cúbica cujo comprimento das laterais é de 4 metros. O centro da base do reservatório coincidirá com o centro da base da caixa, e a distância interna mínima entre as paredes da caixa e do reservatório é de 1 metro. Para preencher completamente o espaço entre o reservatório e a caixa será utilizado um volume total de concreto igual a

- A) 80 m^3
 B) $(80 - 5\pi) \text{ m}^3$
 C) $(64 + 5\pi) \text{ m}^3$
 D) 64 m^3
 E) $(64 - 4\pi) \text{ m}^3$

Questão 15) Qual é o gráfico, no plano cartesiano, que melhor representa a função a $f(x) = -3x + 3$?

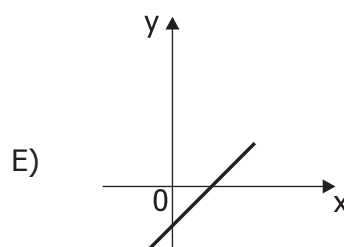
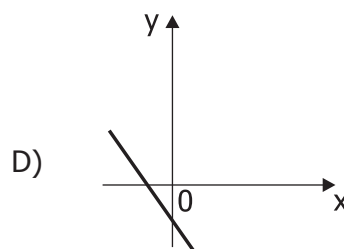
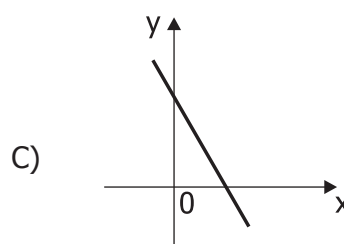
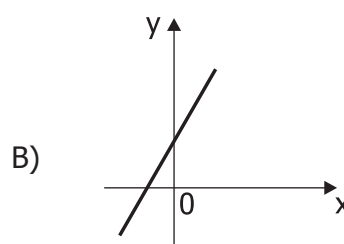
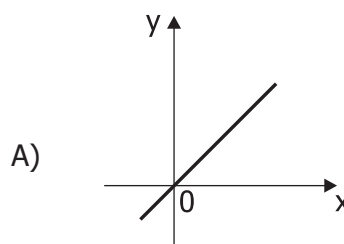

ATUALIDADES

Questão 16) Acontecerá, no Rio de Janeiro, entre os dias 13 e 22 de junho de 2012, um debate mundial sobre desenvolvimento sustentável. Como é chamado esse evento?

- A) Fórum Nacional de Sustentabilidade.
- B) Eco 92.
- C) Fórum Econômico Mundial de Davos.
- D) Rio+20 - Conferência das Nações Unidas sobre Desenvolvimento Sustentável.
- E) Conferência Internacional sobre o Meio Ambiente.

Questão 17) Brasil, Rússia, Índia, China e África do Sul compõem atualmente um grupo de países emergentes, que reivindicam maior protagonismo no cenário internacional. Que sigla, criada em 2001, pelo economista Jim O'Neill, é empregada para fazer referência a esses países?

- A) ALCA
- B) BRICS
- C) MERCOSUL
- D) ONU
- E) FMI

INFORMÁTICA

Questão 18) Teclas de atalho são teclas ou sequência de teclas que quando acionadas executam um recurso dentro de um programa de computador. Considerando o processador de textos *Microsoft Word 2007*, é correto afirmar que as teclas de atalho "CTRL + N" e "CTRL + S" executam respectivamente as funções:

- A) abrir um novo documento em branco | salvar o documento atual.
- B) criar nota de rodapé | criar sumário.

- C) inserir nova imagem | substituir texto.
- D) aplicar negrito ao texto selecionado | aplicar sublinhado ao texto selecionado.
- E) criar nova tabela | inserir marcadores.

Questão 19) Quando anexamos um arquivo a uma mensagem de *e-mail*, e em seguida o enviamos para um destinatário de nossa lista de contatos, seria **INCORRETO** afirmar que

- A) quando o destinatário receber a mensagem de *e-mail*, terá a sua disposição o arquivo anexado, que pode ser consultado e até mesmo salvo em seu computador local.
- B) o arquivo anexado à mensagem de *e-mail* é movido definitivamente para dentro da mensagem de *e-mail*.
- C) o destinatário pode realizar alterações no arquivo anexado à mensagem, e em seguida pode responder a mensagem de *e-mail* com o arquivo alterado em anexo.
- D) o destinatário pode encaminhar a mensagem de *e-mail* recebida, compartilhando o arquivo em anexo com mais pessoas.
- E) a mensagem de *e-mail* pode ser enviada para mais de um destinatário simultaneamente. Dessa forma, cada destinatário receberá em anexo uma cópia do arquivo anexado.

Questão 20) Os dispositivos de armazenamento de dados estão propensos a apresentar falhas, que podem causar perda total ou parcial das informações. Para evitar a perda das informações, há um procedimento que mantém uma cópia dos dados em outro dispositivo de armazenamento. Esse procedimento é conhecido como

- A) *download*.
- B) FTP.
- C) *background*.
- D) *homepage*.
- E) *backup*.

CONHECIMENTOS ESPECÍFICOS

Questão 21) Assinale a alternativa verdadeira em relação à execução orçamentária da receita.

- A) O registro da fixação de receita é contabilizado no sistema financeiro e no sistema orçamentário.
- B) A contabilização ocorre somente no registro da realização da receita.
- C) No Plano de Contas Único da Administração Federal, as contas do sistema orçamentário destinadas ao registro da execução da receita estão localizadas no passivo, e as destinadas ao registro da fixação estão localizadas no ativo.
- D) O registro contábil da execução orçamentária da receita em nenhuma situação afeta o sistema patrimonial.
- E) No lançamento, a contabilização ocorre somente no sistema orçamentário, ao passo que na realização, a contabilização afeta tanto o orçamentário como o financeiro.

Questão 22) Sobre o campo de aplicação da Contabilidade Pública no Brasil, podemos afirmar que

- A) não inclui as empresas estatais de capital aberto (sociedades de economia mista).
- B) os municípios, como esferas autônomas, não se submetem aos ditames da Lei nº 4.320/64.
- C) inclui o Sistema "S" (Senai, Senac, Senar, Senat) por receberem recursos parafiscais.
- D) inclui a Ordem dos Advogados do Brasil (OAB), conforme definido na Constituição Federal de 1988.
- E) não inclui as fundações públicas.

Questão 23) Sobre a destinação de recursos públicos para o setor privado que objetivam, direta ou indiretamente, cobrir necessidades de pessoas físicas ou débitos de pessoas jurídicas, consoante os artigos 26, 27 e 28 da Lei de Responsabilidade Fiscal (LRF), pode-se afirmar que

- A) os valores transferidos não precisam atender às condições estabelecidas na Lei de Diretrizes Orçamentárias, devendo, porém, estar previstos no orçamento ou em seus créditos adicionais.
- B) não se aplica a sociedades de economia mista.
- C) não podem ser utilizados recursos públicos para socorrer instituições do Sistema Financeiro Nacional.
- D) a LRF não proíbe que o Banco Central do Brasil conceda às instituições financeiras operações de redesconto e empréstimos de prazo inferior a trezentos e sessenta dias.
- E) não se aplica a empresas públicas.

Questão 24) Entre as seguintes opções, indique a que caracteriza uma interferência passiva.

- A) cota recebida
- B) despesas de capital
- C) repasse concedido
- D) desincorporações de bens e direitos
- E) alienações de bens e direitos

Questão 25) Segundo o critério jurídico, os bens públicos classificados como bens de uso especial, ou do patrimônio administrativo,

- A) são onerosos.
- B) são inalienáveis.
- C) podem produzir renda.
- D) não podem ser inventariados.
- E) não são onerosos.

Questão 26) Em consonância com o art. 35 da Lei nº 4.320/64, pertencem ao exercício financeiro as receitas nele arrecadadas e as despesas nele legalmente empenhadas. Com base nesse dispositivo legal, assinale a opção correta.

- A) Em relação às receitas, respeita-se o Princípio Contábil da Competência, registrando-as necessariamente no exercício da ocorrência de seus fatos geradores.
- B) Em relação às despesas, caso legalmente empenhadas e liquidadas, porém não pagas, deverão ser inscritas em "Restos a Pagar Não Processados".
- C) A emissão de "pré-empenho", que é um evento da classe 40, reduz a dotação correspondente à despesa, mas não a vincula obrigatoriamente ao exercício em que o pré-empenho é realizado.
- D) Fica caracterizado, com a aplicação do artigo em epígrafe, o regime múltiplo para receitas e despesas na Contabilidade Pública no Brasil.
- E) Adota-se o regime de caixa para despesas e de competência para receitas.

Questão 27) As despesas públicas, no que se refere à regularidade de sua aplicação, podem ser desdobradas em despesas do tipo

- A) fixas e variáveis.
- B) ordinárias e extraordinárias.
- C) orçamentárias e extraorçamentárias.
- D) efetivas e por mutações patrimoniais.
- E) eventuais com mutações patrimoniais.

Questão 28) Baseando-se na classificação das Receitas Públicas por fontes, correlacione a primeira coluna com a segunda e assinale a sequência correta, de cima para baixo.

- (1) receitas correntes
- (2) receitas de capital

- () receitas agropecuárias
- () alienação de bens
- () amortizações
- () receitas patrimoniais
- () contribuições

- A) 2 – 2 – 2 – 2 – 1
- B) 1 – 2 – 2 – 2 – 2
- C) 1 – 2 – 2 – 1 – 1
- D) 1 – 1 – 1 – 1 – 2
- E) 1 – 2 – 1 – 2 – 1

Questão 29) O confronto entre as despesas e receitas previstas e as despesas e receitas realizadas, ao final do exercício, é demonstrado no balanço

- A) financeiro.
- B) patrimonial.
- C) orçamentário.
- D) compensado.
- E) não compensado.

Questão 30) As dotações destinadas à manutenção de serviços anteriormente criados são classificadas como despesas da espécie

- A) custeio.
- B) investimentos.
- C) inversões financeiras.
- D) transferências correntes.
- E) investimentos e inversões financeiras.

Questão 31) A Contabilidade Pública, uma das subdivisões da contabilidade aplicada, diferencia-se das demais em função das entidades às quais devem ser aplicados seus conceitos, princípios e regimes. Acerca de seu campo de atuação, pode-se afirmar que

- A) limita-se às pessoas jurídicas de direito público.
- B) dentre as entidades vinculadas, exclui as empresas públicas.
- C) dentre as entidades vinculadas, exclui as empresas públicas e as sociedades de economia mista.
- D) engloba as empresas públicas que estiverem sujeitas ao Orçamento Fiscal e da Seguridade Social.
- E) exclui as autarquias que não estiverem sujeitas ao Orçamento Fiscal e da Seguridade Social.

Questão 32) No Balanço Patrimonial, o Ativo Real é formado

- A) pelo ativo circulante e pelo ativo permanente.
- B) apenas pelo ativo permanente.
- C) pelo ativo financeiro e pelas variações patrimoniais.
- D) pelo ativo financeiro e pelo ativo compensado.
- E) pelo ativo financeiro e pelo ativo não-financeiro.

Questão 33) Acerca do regime misto adotado pela Contabilidade Pública em nosso país, é correto afirmar que

- A) a contabilização das receitas observa o regime de competência.
- B) a inscrição em dívida ativa, como exceção à regra, observa o regime de competência.
- C) a contabilização das despesas observa o regime de caixa.
- D) a inscrição em dívida ativa, como exceção à regra, observa o regime de caixa.
- E) a inscrição em dívida ativa, assim como as demais receitas, observa o regime de caixa.

Questão 34) De acordo com o § 4º do art. 105 da Lei nº 4.320/64, o Passivo Permanente compreende a dívida fundada e outras que dependam de autorização legislativa para amortização ou resgate. Assinale, entre as opções a seguir, a que **NÃO** indica um componente do Passivo Permanente.

- A) Dívida interna em títulos.
- B) Dívida interna por contrato.
- C) Restos a pagar inscritos.
- D) Dívida externa em títulos.
- E) Dívida externa por contrato.

Questão 35) Aponte a alternativa que preenche adequadamente a lacuna

_____ *podem ser consideradas receitas extraorçamentárias.*

- A) Aluguéis
- B) Empréstimos obtidos

- C) Recebimentos da dívida ativa
- D) Cauções em dinheiro efetuadas por prestadores de serviços
- E) As receitas decorrentes da alienação de bens inservíveis

Questão 36) De acordo com as regras da Contabilidade Pública Nacional, é correto afirmar, quanto à forma de registro da receita, que

- A) todas as receitas são fatos modificativos.
- B) todos os ingressos são considerados receitas.
- C) o regime contábil é o da competência.
- D) operações de crédito não são consideradas receitas.
- E) todas as receitas são orçamentárias.

Questão 37) De acordo com a norma vigente, as mutações ativas e passivas relacionam-se à contabilização de fatos permutativos, ao passo que as variações ativas e passivas relacionam-se à contabilização de fatos modificativos. Assinale, entre as opções abaixo, aquela que representa um fato modificativo.

- A) Inscrição da dívida ativa.
- B) Recebimento da dívida ativa.
- C) Alienação de bens.
- D) Aquisição de material de consumo para estoque.
- E) Pagamento de empréstimos.

Questão 38) As atividades peculiares do processo orçamentário são definidas como uma série de etapas que se repetem em períodos pré-fixados, quando os orçamentos são preparados, votados, executados, os resultados avaliados e as contas aprovadas. Este período em que as atividades estão sendo processadas é denominado

- A) ciclo orçamentário.
- B) exercício financeiro.
- C) execução orçamentária.
- D) programação financeira.
- E) planejamento financeiro.

Questão 39) A diferença positiva entre as variações ativas e passivas do exercício financeiro é denominada

- A) ativo permanente
- B) passivo a descoberto.
- C) patrimônio financeiro.
- D) resultado econômico de gestão.
- E) ativo e passivo permanente.

Questão 40) Assinale a opção correta referente ao lançamento do recebimento de IPTU, ISS e multas.

- A) TESOURARIA
 - a Diversos
 - a Receita de Serviços
 - a Receita Tributária
- B) TESOURARIA
 - a Diversos
 - a Receita Patrimonial
 - a Receita Tributária
- C) TESOURARIA
 - a Diversos
 - a Transferências Correntes
 - a Outras Receitas Correntes
- D) TESOURARIA
 - a Diversos
 - a Receita Tributária
 - a Outras Receitas Correntes
- E) TESOURARIA
 - a Diversos
 - a Receita Patrimonial
 - a Receitas Diversas