



PREFEITURA DE DOUTOR MAURÍCIO CARDOSO

ESTADO DO RIO GRANDE DO SUL

EDITAL DE CONCURSO PÚBLICO N.º 005/2013

10 DE MARÇO DE 2013

CARGO: Atendente de Educação Infantil

INSTRUÇÕES

Este Caderno de Questões contém **25 questões**, constituídas com cinco opções (A, B, C, D, E) e **uma única resposta correta**. Em caso de divergência de dados e/ou de defeito no Caderno de Questões, solicite providências ao fiscal de sala.

Você receberá juntamente com o Caderno de Questões, o **Gabarito**, o qual conterà o **Cartão de Identificação** e o **Cartão Resposta**.

O **Cartão de Identificação** deverá ser preenchido atentamente com **Nome, Nº de Inscrição e Assinatura**.

As respostas do Caderno de Questões deverão ser transcritas para o **Cartão Resposta**, na ordem de 01 a 25, com caneta esferográfica de tinta azul ou preta, de acordo com as orientações de preenchimento abaixo:

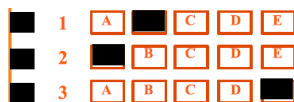

Formas Incorretas: 1

O **Cartão Resposta** é o único documento válido para a correção das provas e o não preenchimento correto implica a anulação da questão. **Não será fornecido**, em hipótese alguma, novo Cartão Resposta por erro de preenchimento por parte do candidato.

O Gabarito é **insubstituível** e de inteira responsabilidade do candidato, por isso não deve ser amassado, dobrado, rasgado ou rasurado.

Durante a realização das provas **não será permitida qualquer consulta a materiais**, sejam didáticos ou eletrônicos. O candidato que for flagrado fazendo uso desses materiais estará automaticamente **eliminado** do Concurso Público.

A **interpretação das questões** é parte integrante da prova, não sendo permitido aos fiscais de sala auxiliar na interpretação.

A saída da sala de prova, com a entrega do Caderno de Questões e Gabarito, somente será permitida após transcorrido **45 minutos do início da mesma**.

Ao concluir a prova e o preenchimento do Cartão Resposta, **entregue o Caderno de Questões e o Gabarito ao fiscal de sala**. A não entrega de qualquer um dos itens especificados acima, implicará na eliminação do candidato do Concurso Público.

O tempo de duração total da prova é de **3 horas**, incluído o tempo para preenchimento do Gabarito.

O candidato poderá anotar suas respostas no gabarito disponível na última página da prova escrita objetiva para conferir com o gabarito oficial.

Os **3 últimos candidatos** ao terminarem a prova deverão permanecer juntos em sala para, juntamente com os fiscais de sala, conferirem os Gabaritos, assinarem a folha ata e o lacre dos envelopes que guardarão os Cartões de Identificação, os Cartões Resposta e os Cadernos de Questões.

A **desobediência** a qualquer uma das determinações constantes do Edital de Concurso Público, do presente Caderno de Questões e de preenchimento do Gabarito, implicará na **eliminação do candidato** do Concurso Público.

O **gabarito preliminar** e as **provas escritas objetivas** estarão disponíveis, no dia **10 de março de 2013**, após as 21h00min, no site www.alternativeconcursos.com.br.

É facultado ao candidato interpor **recurso** contra as questões da prova escrita objetiva através do email recursos@alternativeconcursos.com.br, no prazo de **11 a 15 de março de 2013**.

O poema a seguir servirá como base para responder as questões 01 e 02:

O PÁSSARO INCUBADO

O pássaro preso na gaiola
é um geógrafo quase alheio:
Prefere, do mundo que o cerca,
não as arestas: o meio.

É isso que o diferencia
dos outros pássaros: ser duro.
Habita cada momento
que existe dentro do cubo.

Ao pássaro preso se nega
a condição acabado.
Não é um pássaro que voa:
É um pássaro incubado.

Falta a ele: não espaços
nem horizontes nem casas:
Sobra-lhe uma roupa enjeitada
que lhe decepa as asas.

O pássaro preso é um pássaro
recortado de seu domínio:
Não é dono de onde mora,
nem mora onde é inquilino.

CACASO. **Beijo na boca e outros poemas.** São Paulo:
Brasiliense, 1985.

01) De acordo com o poema:

- I. Trata-se de um texto literário.
 - II. Ao usar a metáfora “*roupa enjeitada*” o autor refere-se à gaiola.
 - III. O pássaro incubado torna-se, pelo meio em que vive um pássaro ditoso.
- a) Somente I e III estão corretos.
 - b) Somente I e II estão corretos.
 - c) Somente II e III estão corretos.
 - d) Somente III está correto.
 - e) Todos estão corretos.

02) “**Falta a ele: não espaços
nem horizontes nem casas:
Sobra-lhe uma roupa enjeitada
que lhe decepa as asas.”** A figura de linguagem presente no verso sublinhado é:

- a) Metonímia.
- b) Antítese.
- c) Pleonasma.

- d) Sinestesia.
- e) Polissíndeto.

03) Das assertivas a seguir somente uma apresenta erro em relação ao emprego da crase. Identifique-a:

- a) Ele seguiu o plano à risca, pois sabia que o chefe era rigoroso.
- b) À noite, sempre batia aquela saudade da infância.
- c) Quero resolver esse problema e deixar tudo às claras.
- d) Quando adentramos o quarto esta às escuras.
- e) A moça passou a noite de núpcias à bordo de um lindo navio.

04) “**Tom Cruise é um ator célebre.”** Reescrevendo a frase utilizando o superlativo absoluto sintético da palavra destacada temos:

- a) Tom Cruise é um ator celeberríssimo.
- b) Tom Cruise é um ator celebríssimo.
- c) Tom Cruise é um ator celebérímo.
- d) Tom Cruise é um ator celebrílímo.
- e) Tom Cruise é um ator celeberrílímo.

05) Qual das palavras sublinhadas não corresponde a um verbo de ligação:

- a) A música daquele compositor virou tema de novela.
- b) O castelo tornou-se um lugar indescritível.
- c) A fisionomia das gêmeas continua bem diferente.
- d) O folião estava na avenida.
- e) O meu cachorro foi o mais comportado na competição.

Matemática

06) Uma locomotiva percorreu 35 km em seu primeiro dia de trabalho. No segundo dia percorreu 70 km. No terceiro dia de trabalho percorreu 140 km e assim por diante. Considerando que no seu último dia de trabalho a locomotiva percorreu 4480 km, quantos dias ela trabalhou?

- a) 6
- b) 7
- c) 8
- d) 9
- e) 10

07) O valor de x na expressão abaixo é:

$$34x + (-12 \cdot 28) + \sqrt{81} = 12x - 63$$

- a) 12
- b) 18
- c) $12x - 63$
- d) 24
- e) 37

08) No lançamento de dois dados, um verde e um vermelho, qual a probabilidade de sair 4 no verde e 2 no vermelho?

- a) $\frac{1}{6}$
- b) $\frac{11}{36}$
- c) $\frac{36}{8}$
- d) $\frac{3}{8}$
- e) Nenhuma das respostas anteriores.

09) A área do triângulo abaixo é:

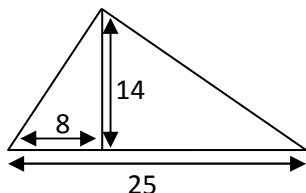

- a) 119
- b) 47
- c) 31
- d) 175
- e) 53

10) Margarida é doméstica e recebe R\$ 650,00 por mês de salário. Ela guardou $\frac{1}{5}$ de seu salário, em notas de R\$ 20,00 e de R\$ 10,00, para as compras de supermercado do mês. Quantas notas de R\$ 20,00 ela guardou?

- a) 5
- b) 6
- c) 7
- d) 8
- e) 9

Conhecimentos Gerais

11) Recentemente foi divulgada no Jornal Nacional uma reportagem sobre a blogueira Yoani Sánchez, conhecida internacionalmente por suas críticas à ditadura de seu país. A blogueira chegou ao Brasil na segunda-feira (18/02/2013), depois de seis anos esperando por um visto de saída de seu país de origem, o qual é?

- a) Venezuela.
- b) Colômbia.
- c) Equador.
- d) Cuba.
- e) Costa Rica.

12) A criação do Município de Doutor Maurício Cardoso (RS), oficializada pela Lei Estadual nº 8.455, ocorreu em:

- a) 08 de dezembro de 1988.
- b) 16 de abril de 1988.
- c) 18 de janeiro de 1989.
- d) 27 de dezembro de 1989.
- e) 15 de janeiro de 1990.

13) A televisão brasileira recentemente divulgou mais uma tragédia. No jogo entre San José e Corinthians, pela Copa Libertadores, na Bolívia, um adolescente de 14 anos morreu após ser atingido no olho direito por:

- a) Uma bombinha.
- b) Um foguete.
- c) Um refletor.
- d) Um sinalizador.
- e) Um tiro.

14) A bandeira do Estado do Rio Grande do Sul é composta de três faixas diagonais, sendo elas verde (superior), vermelha (meio) e amarela (inferior). No centro da bandeira há o brasão do Rio Grande do Sul, onde encontramos os dizeres: República Rio-Grandense, 20 de setembro de 1835. Abaixo do escudo há uma faixa com três palavras. Essas palavras são:

- a) Liberdade, Igualdade, Fraternidade.
- b) Ordem, Progresso, Cidadania.
- c) Liberdade, Igualdade, Humanidade.
- d) Trabalho, Confiança, Responsabilidade.
- e) Libertas, Quae Sera, Tamen.

15) Também conhecida como Revolução Farroupilha, a Guerra dos Farrapos foi um conflito regional contrário ao governo imperial brasileiro e com caráter republicano. Ocorreu na província de _____ do Rio Grande do Sul, entre 20 de setembro de 1835 a 1º de março de 1845. Com base na leitura do trecho, assinale a alternativa que o completa corretamente:

- a) São Pedro.
- b) São Bento.
- c) Santa Rosa.
- d) São Miguel das Missões.
- e) Santiago.

Conteúdos Específicos

16) Analise as assertivas abaixo sobre a educação infantil e assinale a alternativa INCORRETA:

- a) A educação infantil, primeira etapa da educação básica, ajuda no desenvolvimento físico, psicológico, intelectual e social da criança, complementando a ação da família e da comunidade.
- b) As creches e pré-escolas devem educar, cuidar e proporcionar brincadeiras, contribuindo para o desenvolvimento da personalidade, da linguagem e para a inclusão social da criança.
- c) Atividades como brincar, contar histórias, oficinas de desenho, pintura e música, além de cuidados com o corpo, são recomendadas para crianças que frequentam a escola nesta etapa.
- d) A educação infantil deve ser oferecida gratuitamente em creches ou instituições equivalentes para crianças de até 5 anos de idade.
- e) O ProInfância – Programa Nacional de Reestruturação e Aquisição de Equipamentos da Rede Escolar Pública de Educação Infantil – foi criado para ampliar e melhorar as instalações das creches e pré-escolas.

17) Resolução nº 5, de 17 de dezembro de 2009, que fixa as Diretrizes Curriculares Nacionais para a Educação Infantil define “criança” como:

- a) Aqueles seres humanos em peculiares condições de desenvolvimento, devendo ser, em todas as hipóteses, respeitados.
- b) Sujeito histórico e de direitos que, nas interações, relações e práticas cotidianas que vivencia, constrói sua identidade pessoal e coletiva, brinca, imagina, fantasia, deseja, aprende, observa, experimenta, narra, questiona e constrói sentidos sobre a natureza e a sociedade, produzindo cultura.
- c) Sujeito histórico e com direitos, de pleno desenvolvimento, capaz de amadurecimento e maioridade, com plenitude emocional e intelectual, consciente de seus deveres.
- d) Cidadão do mundo, com história e direitos, capaz de amadurecimento e maioridade, com plenitude emocional e intelectual, que, nas interações, relações e práticas cotidianas que vivencia, constrói sua identidade pessoal e coletiva, consciente de seus deveres.
- e) Todas as alternativas anteriores estão incorretas.

18) Na educação infantil as interações e a brincadeira são consideradas eixos fundamentais para se educar com qualidade. Sobre esse assunto analise os itens a seguir:

- I. O brincar é importante por ser uma ação livre, iniciada e conduzida pela criança com a finalidade de tomar decisões, expressar sentimentos, conhecer a si mesma, as outras pessoas e o mundo em que vive.
- II. Brincar é repetir e criar ações prazerosas, expressar situações imaginárias, criativas, explorar a natureza, os objetos, comunicar-se e participar da cultura lúdica para compreender seu universo.
- III. O brincar é considerado um ato inerente à criança, é sua atividade principal, sem exigir um conhecimento ou um repertório que ela precisa aprender.

- a) Todas estão corretas.
- b) Somente I e II estão corretas.
- c) Somente I e III estão corretas.
- d) Somente II e III estão corretas.
- e) Somente II está correta.

19) Na educação infantil no Brasil, na sua primeira fase de desenvolvimento, as crianças são atendidas nas creches ou instituições equivalentes. Sobre as creches é INCORRETO afirmar:

- a) Estas instituições passam a fazer parte de um percurso educativo que deve se articular com os outros níveis de ensino formal e se estender por toda a vida.
- b) Não há uma regulamentação específica sobre como devem funcionar as creches, valendo para elas as mesmas diretrizes da segunda etapa da educação infantil.
- c) A legislação diz que a matrícula só é obrigatória a partir dos quatro anos. Antes disso, a frequência à creche é uma escolha da família e uma oportunidade garantida pelo Estado.
- d) As creches estão vinculadas às normas educacionais do sistema de ensino ao qual pertencem. Devem contar com a presença de profissionais da educação em seus quadros de pessoal e estão sujeitas à supervisão pedagógica do órgão responsável pela administração da educação.
- e) No fim de 2011, o Conselho Nacional de Educação estabeleceu que as creches públicas podem fechar durante as férias.

20) Sobre a avaliação na educação infantil é correto afirmar:

- a) A avaliação da aprendizagem não é competência da escola, mas sim do professor.

- b) A avaliação far-se-á mediante acompanhamento e registro do seu desenvolvimento.
- c) A avaliação deve ser realizada com o objetivo de promoção, incluído aí o acesso ao ensino fundamental.
- d) A avaliação deve ter como referência os objetivos estabelecidos no projeto pedagógico da instituição e deve assumir finalidades seletivas e classificatórias.
- e) A avaliação será sempre da criança em relação a si mesma e também comparando-as às outras crianças.

21) As crianças comunicam-se por diferentes linguagens, por gestos, expressões, olhares, pela palavra. Os bebês se expressam inicialmente por gestos e sorrisos e, depois, pelas palavras. A comunicação na creche, que valoriza as interações e a brincadeira, acontece em quais momentos?

- a) Nos desenhos e grafismos, nas danças e nas músicas.
- b) Nas brincadeiras, ao relacionar nomes dos objetos e situações do cotidiano.
- c) Nas comunicações cotidianas e no recontar histórias.
- d) Quando a professora conversa com o bebê e ele responde com um gesto, olhar ou sorriso.
- e) Todas as alternativas anteriores estão corretas.

22) Assinale a alternativa que completa corretamente o enunciado abaixo:

É considerada Educação Infantil em tempo parcial, a jornada de, no mínimo, ____ horas diárias e, em tempo integral, a jornada com duração igual ou superior a ____ horas diárias, compreendendo o tempo total que a criança permanece na instituição.

- a) Quatro – sete.
- b) Quatro – oito.
- c) Três – sete
- d) Três – oito.
- e) Cinco – dez.

23) De acordo com a Lei de Diretrizes e Bases da Educação Nacional (LDB), o ensino será ministrado com base em alguns princípios. Leia as afirmativas abaixo e assinale a alternativa correta:

- I. valorização do profissional da educação escolar.
- II. garantia de padrão de qualidade.
- III. valorização da experiência extra-escolar.
- IV. respeito à liberdade e apreço à tolerância.

- a) Somente I, II e III estão corretos.
- b) Somente I, III e IV estão corretos.
- c) Somente I e II estão corretos.
- d) Somente II e IV estão corretos.
- e) Todos estão corretos.

24) De acordo com o art. 30 da Lei de Diretrizes e Bases da Educação Nacional (LDB), a educação infantil será oferecida em:

- I. creches, ou entidades equivalentes, para crianças até três anos de idade.
- II. pré-escolas, para as crianças de quatro a seis anos de idade.
- III. escolas particulares para qualquer idade.

- a) Somente I e II estão corretos.
- b) Somente I e III estão corretos.
- c) Somente II e III estão corretos.
- d) Somente II está correto.
- e) Todos estão corretos.

25) De acordo com o Estatuto da Criança e do Adolescente (ECA), podemos afirmar que é proibida a venda à criança ou a adolescente de:

- I. fogos de estampido e de artifício, mesmo aqueles que pelo seu reduzido potencial sejam incapazes de provocar qualquer dano físico em caso de utilização indevida.
- II. bilhetes lotéricos e equivalentes.
- III. revistas e publicações a que alude o art. 78.

- a) Somente I e II estão corretos.
- b) Somente II e III estão corretos.
- c) Somente I e III estão corretos.
- d) Somente I está correto.
- e) Todos estão corretos.