

Língua Portuguesa

1. Um item supérfluo é?
 - a) Caro;
 - b) Desnecessário;
 - c) Barato;
 - d) Útil.
2. Em toda reunião sempre há alguém muito loquaz. Qual o significado de loquaz?
 - a) Alguém muito falador;
 - b) Alguém muito inteligente;
 - c) Alguém dorminhoco;
 - d) Alguém esperto.
3. O que faz uma pessoa quando está prescrutando algo?
 - a) Escutando algo atrás da porta;
 - b) Rasgando algo em pequenos pedaços;
 - c) Prescrevendo algo;
 - d) Procurando algo.
4. Das palavras abaixo, qual delas não é verbo?
 - a) Escrito;
 - b) Racha;
 - c) Rocha;
 - d) Amaste.
5. Observe nas frases abaixo qual delas, em relação ao uso da posição do pronome, está correta de acordo com a variedade padrão da língua?
 - a) Direi-vós o testemunho.
 - b) Não se iluda com os anseios da juventude.
 - c) Me passe o saleiro, por favor.
 - d) Te contarei um grandioso segredo.
6. Qual dos verbos abaixo é anômalo?
 - a) Medir;
 - b) Estar;
 - c) Ser;
 - d) Parecer.
7. A frase: "Chantagaram-se Mercedes" está na voz:
 - a) Passiva sintética;
 - b) Reflexiva;
 - c) Passiva Analítica;
 - d) Ativa.
8. Qual palavra descreve melhor o termo "Carpa"?
 - a) Espécie de dialeto falado no Oriente;
 - b) Antiga dança tradicional na América;
 - c) Iguaria tradicional na Argentina;
 - d) Espécie de peixe muito cultivada em piscicultura.

9. O termo "Carapaça" significa:
- Revestimento que protege alguns animais, entre eles, tartarugas e cágados;
 - Um tipo de proteção ou touca para a cabeça;
 - Uma espécie de película protetora para as unhas;
 - Buraco onde são jogadas as bolinhas no jogo de bilhar.
10. Na frase: "Esse companheiro eu não vejo há dez anos." Os termos esse/eu/o são pronomes:
- Relativo, pessoal do caso reto e pessoal do caso oblíquo;
 - Demonstrativo, pessoal do caso reto e pessoal do caso oblíquo;
 - Relativo, demonstrativo e demonstrativo;
 - Pessoal do caso Reto, pessoal do caso reto e pessoal do caso oblíquo.

Matemática

11. Numa fase classificatória do torneio NBA (liga de basquete profissional dos Estados Unidos) a equipe do Chicago Bulls disputou 81 partidas, entre as quais o número de vitórias está para o número de derrotas assim como 7 está para 2. Quantas partidas o Chicago Bulls venceu nessa fase?
- 48;
 - 54;
 - 63;
 - 72.
12. A razão entre a velocidade de dois maratonistas A e B é de 7 para 8. Qual a velocidade do maratonista A, no instante em que a velocidade do maratonista B é de 50 m/s?
- 43,75 m/s;
 - 45,82 m/s;
 - 48,25 m/s;
 - 30,02 m/s.

13. Três amigos compraram um bilhete de loteria. Antônio entrou com R\$ 40,00, Luis, com R\$ 65,00 e Paulo, com R\$ 20,00. Com esse bilhete, ganharam um prêmio de R\$ 1.000.000,00. Qual a parte do prêmio que coube a cada um, se essa quantia deve ser diretamente proporcional o que cada um gastou com a compra do bilhete?

- a) Antônio R\$ 330.000,00, Luis R\$ 510.000,00 e Paulo R\$ 160.000,00;
- b) Antônio R\$ 320.000,00, Luis R\$ 520.000,00 e Paulo R\$ 160.000,00;
- c) Antônio R\$ 320.000,00, Luis R\$ 500.000,00 e Paulo R\$ 180.000,00;
- d) Antônio R\$ 380.000,00, Luis R\$ 480.000,00 e Paulo R\$ 140.000,00.

14. Duas composições de metrô partem simultaneamente de um mesmo terminal fazendo itinerários diferentes. Um a delas torna a partir desse terminal a cada 80 minutos, enquanto a outra torna a partir de cada hora e meia. O tempo decorrido entre duas partidas simultâneas dessas composições, nesse terminal será de:

- a) 12 horas;
- b) 14 horas;
- c) 15 horas;
- d) 16 horas.

15. Num levantamento realizado em 100 jogos de futebol de um torneio foram colhidos os seguintes resultados:

Número de gols por partida	Frequência de jogos
0	28
1	26
2	31
3	9
4	4
5	2

O desvio-padrão do número de gols marcados em cada partida é aproximadamente igual a:

- a) 1,67;
- b) 0,64;
- c) 2,39;
- d) 1,03.

16. Em uma excursão viajaram dois grupos de pessoas em ônibus diferentes. Um com 48 pessoas e o outro com 32. Nos passeios locais foram organizados grupos com mesma quantidade de pessoas, mas sem misturar os de ônibus diferentes. Qual a maior quantidade de pessoas possível por grupo?

- a) 12 pessoas;
- b) 16 pessoas;
- c) 18 pessoas;
- d) 20 pessoas.

17. Em certa cidade paga-se pelo serviço de taxi, em dia útil das 6h às 20h, o valor de R\$ 3,20 pela bandeirada mais R\$ 1,02 por quilômetro rodado. Quantos quilômetros o táxi percorreu se foram pagos R\$ 26,66 pelo serviço?

- a) 18 km;
- b) 23 km;
- c) 26 km;
- d) 31 km.

18. Dez diagramadores trabalhando 8 horas por dia, em 12 dias, paginaram $\frac{1}{12}$ de um livro. Em seguida, foram deslocados dois diagramadores para outro serviço. Quantos dias serão necessários para o restante terminarem a paginação do livro, se trabalharem 5 horas por dia?

- a) 10 dias;
- b) 12 dias;
- c) 14 dias;
- d) 16 dias.

19. Ana fez uma prova que continha 50 questões. Para cada questão correta, Ana ganhava 5 pontos; para cada questão errada, perdia 3 pontos. Ana fez 130 pontos. Quantas questões Ana acertou e quantas errou?

- a) 12 acertos e 38 erros;
- b) 15 acertos e 35 erros;

- c) 35 acertos e 15 erros;
- d) 38 acertos e 12 erros.

20. O histograma abaixo mostra a altura de 20 atletas de uma equipe de natação.

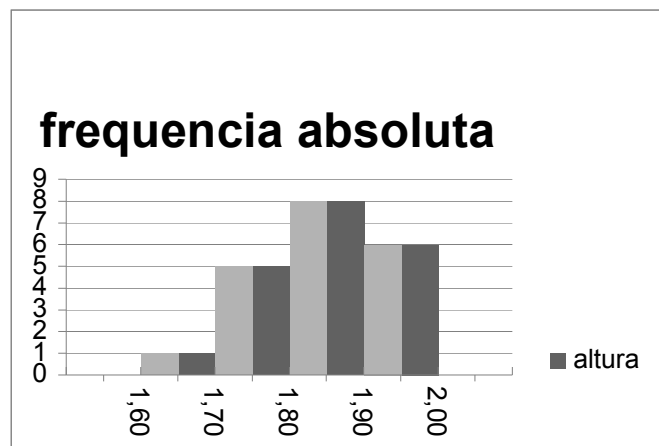

Podemos concluir que a porcentagem de atletas com altura não inferior a 1,80 m é:

- a) 45%;
- b) 50%;
- c) 68%;
- d) 70%;

Conhecimentos Específicos

21. Indique qual é a demonstração contábil que tem por objetivo apresentar evidências de modo qualitativo e quantitativo, em uma data definida e também a posição patrimonial e financeira de uma Entidade.

- a) Demonstrativo dos Resultados;
- b) Balancete;
- c) Demonstrativo Financeiro;
- d) Balanço Patrimonial.

22. O Plano de contas é um agrupamento de contas contábeis, que tem por objetivo, uniformizar os lançamentos contábeis, para que haja essa uniformidade, o plano de contas se divide em quantas partes?

- a) 3 Grupo de contas;
- b) 2 Grupos de contas;
- c) 5 Grupos de contas;
- d) 4 Grupos de contas.

23. O Balanço Patrimonial é o conjunto de bens, direitos e obrigações que são representados monetariamente, expressando também o valor do patrimônio dos respectivos proprietários / acionistas / sócios de uma organização dentro de um dado momento. Com essa demonstração podemos identificar:

- a) Que existem vários grupos demonstrando valores em moeda corrente;
- b) A aplicação de recursos;
- c) Análise vetorial de um dado grupo de contas;
- d) A uniformidade de lançamentos contábeis com valores expressos na moeda corrente.

24. O processo da contabilidade gerencial deriva do processamento de dados e informações mediante o sistema de informações da empresa, considerando esta integração, é possível ao administrador:

- a) Avaliar o desempenho das atividades;
- b) Identificar em nível de endividamento da empresa;
- c) Verificar o valor do ativo imobilizado;
- d) Tomar decisão quanto a contratação de pessoal.

25. Para apuração dos custos dos estoques, existem alguns métodos, na empresa TudoCerto Ltda os custos dos estoques é atualizado constantemente. Nesta empresa há um sistema ERP que garante as informações contábeis com exatidão, neste relato estamos abordando o método:
- Custo Médio;
 - Custo por Absorção;
 - Custo ABC;
 - LIFO.
26. A organização no qual você trabalha, pagou neste mês a Companhia de Telefone a importância de R\$ 35.351,57. Sabendo que fatos como este provocam variações nos valores patrimoniais, pode-se definir que ...
- Houve uma permutação entre as contas do Ativo;
 - Houve uma permutação entre as contas do Ativo e Passivo;
 - Houve uma modificação no resultado do Balanço Patrimonial;
 - Houve uma permutação e modificação no resultado do Balanço Patrimonial
27. Os índices que apresentam a estrutura de capital são muito importantes, portanto, identifique o índice que demonstra no curto prazo a relação ao total das obrigações existentes.
- Composição do Endividamento;
 - Rentabilidade;
 - Margem Líquida;
 - Participação de Capitais de Terceiros.
28. Para que os registros dos fatos sejam contabilizados, utiliza-se os livros contábeis, dentre os vários livros utilizados identifique o livro obrigatório, previsto no Código Civil Brasileiro, na Lei 6.404/1976, neste são registrados todos os acontecimentos da empresa, por ser obrigatório, há a necessidade de observância das formalidades legais.
- Livro Razão;
 - Livro Diário;
 - Livro Caixa;
 - Livro de Registros.
29. Quando há uma ocorrência em razão de um fato gerador, porém, a data do compromisso está fora do exercício vigente este é um regime de:
- Caixa;
 - Competência;
 - Caixa e competência;
 - Padrão.

30. Atualmente as organizações trabalham fortemente na gestão de seus custos, há algumas opções em relação ao método que cada organização utiliza para apuração de seus custos, quando uma empresa busca aplicar seus custos de acordo com suas atividades significativas, a organização está trabalhando com o custo:

- a) Padrão;
- b) ABC;
- c) Absorção;
- d) Real.

31. A Companhia Peixe Limpo Tododia Ltda apresenta em sua contabilidade as seguintes contas e respectivos saldos:

R\$ 5.000,00 ____ Descontos Passivos;

R\$ 7.000,00 ____ Títulos a Pagar;

R\$ 3.000,00 ____ Clientes;

R\$ 11.000,00 ____ Juros pagos
antecipados;

R\$ 4.000,00 ____ Descontos Ativos;

R\$ 6.000,00 ____ Contas a Pagar;

R\$ 8.000,00 ____ Títulos a Receber;

R\$ 1.000,00 ____ Aluguéis Passivos;

R\$ 10.000,00 ____ Juros Recebidos
Antecipados;

R\$ 9.000,00 ____ Fornecedores;

R\$ 2.000,00 ____ Aluguéis Ativos.

A classificação contábil dos saldos destas contas apresenta:

- a) Saldo Credor de R\$ 38.000,00;
- b) Saldo Devedor de R\$ 38.000,00;
- c) Saldo Credor de R\$ 28.0000,00;
- d) Saldo Credor de R\$ 39.000,00.

32. Ler as afirmativas abaixo e assinalar a alternativa correta:

- I. O Plano de Contas é um documento onde são elencadas todas as Contas previstas pelo setor contábil como necessárias aos registros contábeis;
- II. O Plano de Contas Contábil deve obedecer às disposições contidas na Lei n. 6404 de 15/12/1976, Lei das Sociedades por Ações;
- III. Grau de Liquidez é o maior ou menor prazo no qual os Bens e os Direitos podem ser transformados em dinheiro;
- IV. As contas Caixa e Bancos Conta Movimento são aquelas que têm o maior grau de liquidez nas empresas, e por esse motivo elas aparecem em primeiro lugar no Plano de Contas.

- a) I e IV estão corretas;
- b) II e IV estão erradas;
- c) Todas são corretas;
- d) I esta correta e III esta errada.

33. A Empresa Soantenas Ltda, fabricante e distribuidora de Antenas para TVs teve em 19x1 apurado em suas contas contábeis os seguintes valores:

- R\$ 1.000,00 _____ Bancos conta movimento;
- R\$ 500,00 _____ Salário pagos do mês;
- R\$ 300,00 _____ Comissões Ativas;
- R\$ 700,00 _____ Duplicatas a Receber;
- R\$ 400,00 _____ Aluguéis Passivos;
- R\$ 2.000,00 _____ Materiais para Venda;
- R\$ 500,00 _____ Prestação de Serviços a prazo;
- R\$ 2.000,00 _____ Capital social;
- R\$ 2.000,00 _____ Títulos a Pagar;
- R\$ 1.600,00 _____ Lucros Acumulados;
- R\$ 2.300,00 _____ Móveis e Utensílios;
- R\$ 1.000,00 _____ Outras receitas;
- R\$ 500,00 _____ Impostos a Recolher.

Com base nos valores das contas acima se pode afirmar que:

- a) O Ativo Circulante é de R\$ 7.500,00;
- b) O Passivo Circulante é de R\$ 2.000,00;
- c) O Ativo Permanente é de R\$ 5.300,00;
- d) O Patrimônio Líquido é de R\$ 4.000,00.

34. A Cia. Vale do Porto Belo S/A, apresenta a seguinte situação Patrimonial em milhões de R\$:

- 300.000 → Vendas Líquidas
 - 150.000 → Ativo Operacional
 - 45.000 → Lucro Operacional Líquido
- Com base na situação Patrimonial acima, podemos em relação ao Quociente de Rentabilidade afirmar que:
- a) A Margem Operacional é 0,15 e o Giro de Ativo é 2,0;
 - b) A Margem Operacional é 2,0 e o Giro de Ativo é 1,5;
 - c) A Margem Operacional é 2,0 e o Giro de Ativo é 0,5;
 - d) Nenhuma das alternativas.

35. Ainda com base na situação Patrimonial acima da Cia. Vale do Porto Belo S/A, podemos afirmar que a Taxa de Retorno sobre seus investimentos é de:

- a) 35%;
- b) 30%;
- c) 20%;
- d) 300%.

36. Sendo os valores de R\$ 1.500.000,00 e R\$ 38.500.000,00, respectivamente representando as contas do Passivo Exigível e do Capital Próprio, podemos afirmar que o valor do Patrimônio Líquido desta empresa será de:

- a) R\$ 37.000.000,00;
- b) R\$ 50.000.000,00;
- c) R\$ 38.500.000,00;
- d) R\$ 1.500.000,00.

37. Elaborar demonstrações contábeis é uma regra em qualquer organização, as demonstrações permitem tomadas de decisão que influenciam o desenvolvimento de uma empresa, sabendo desta importância, identifique o tipo de demonstrativo abaixo:

Seq.	Contas	Devedor	Credor
1	Caixa	10.0000	
2	Capital		300.000
3	Imóveis	185.000	
4	Móveis e Utensílios	15.000	
5	Banco contas Movimentos	90.000	

- a) Fluxo de Caixa;
- b) Custos Financeiros;
- c) Balanço Patrimonial;
- d) Balancete.

38. No quadro abaixo, temos uma demonstração da evolução das vendas da empresa SUBIR LTDA, de acordo com a sua análise identifique o parecer mais assertivo.

ANO	(+) VENDAS	(-) CUSTOS	(=) LUCRO
2008	456.847,00	304.564,67	152.282,33
2009	488.826,29	328.929,84	159.896,45
2010	522.328,40	354.817,84	167.510,57
2011	558.876,16	383.751,48	175.124,68
2012	598.469,57	414.207,95	184.261,62

- a) A empresa apresenta uma evolução significativa nas suas vendas;
- b) A empresa está obtendo lucro nas suas operações;
- c) A empresa apresenta uma tendência de aumento em suas vendas;
- d) A empresa apresenta uma tendência de aumento de seus custos em relação às vendas.

39. As organizações buscam sempre o melhor custo benefício em relação aos seus estoques, para tanto a contabilidade possui os cálculos dos quocientes, sendo um deles a rotação do estoque que apresenta-se em dias, analise os dados abaixo e identifique a rotação dos estoques da empresa CERTA.

EMPRESA CERTA - Balanço Patrimonial em 31/12/XX

ATIVO		PASSIVO	
Disponibilidades	4.287	Fornecedores	30.000
Estoques	15.312	Provisão 13o	10.535
Contas a Receber	30.496		
Imobilizado	20.000	Patrimônio Líquido	29.560
TOTAL ATIVO	70.095	TOTAL PASSIVO	70.095

DRE	
(+) Receita de Vendas	51.365,00
(-) Deduções de Vendas	(7.835,00)
(=) Vendas Líquidas	43.530,00
(-) Custos dos Produtos Vendidos	(32.359,95)
(=) Lucro Bruto	11.170,05
(-) Despesas Operacionais	(6.163,80)
(=) Lucro Operacional	5.006,25
(-) Despesas Não Operacionais	(1.027,30)
(+) Receitas Não Operacionais	2.208,70
(=) Lucro Antes do Imposto de Renda	6.187,65

- a) 3,35;
- b) 2,11;
- c) 1,08;
- d) 1,06.

40. A empresa Rumo Certo Ltda, iniciou suas atividades há um ano, analise o DRE apresentado e identifique a margem líquida.

DRE - EMPRESA RUMO LTDA	
Receita Bruta	184.738
Deduções/Impostos	43.875
Receita Líquida	140.863
Custo Produtos Vendidos	119.197
Lucro Bruto	21.666
Despesas Operacionais	784
Lucro Operacional	20.882
Despesas NOP	-1.796
LAIR	19.086
Provisão IR e CS	4.721
Lucro Líquido	14.365

- a) 7,78%;
- b) 10,20%;
- c) 11,30%;
- d) 11,73%.

41. A análise gráfica contribui muito para apresentação dos resultados de uma organização, identifique no gráfico abaixo qual é a região que apresenta a área de lucro e assinale a alternativa correta.

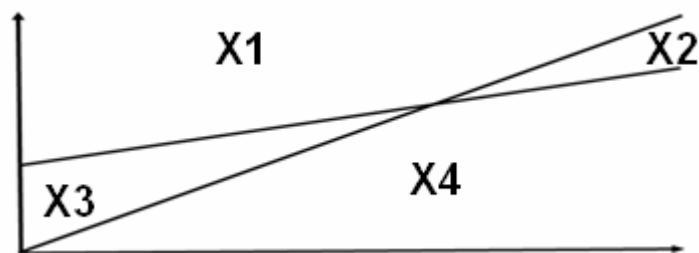

- a) X1;
- b) X2;
- c) X3;
- d) X4.

42. Com base nos valores apresentados pela Tabacaria Pulmão Limpo S/A., pode-se afirmar que o resultado final da situação líquida patrimonial da empresa foi:

VALOR	CONTA
R\$ 30.000,00	Caixa
R\$ 50.000,00	Bancos Conta Movimento
R\$ 25.000,00	Mercadorias
R\$ 60.000,00	Veículos
R\$ 15.000,00	Impostos a Pagar
R\$ 15.000,00	Clientes
R\$ 45.000,00	Duplicatas a Pagar

- a) Deficitária em R\$ 60.000,00;
- b) Superavitária em R\$ 60.000,00;
- c) Ativa em R\$ 120.000,00;
- d) Passiva em R\$ 60.000,00.

As questões 43, 44, 45, 46, 47 e 48 deverão ser respondidas com base na Demonstração Financeira abaixo:

ATIVO		
	20x1	20x2
1.1 CIRCULANTE		
1.1.1 Disponível	5.000	6.000
1.1.2 Clientes	50.000	75.000
1.1.3 Alugueis a Receber	1.000	2.000
1.1.4 Contas a Receber	4.000	7.000
1.1.5 Estoques	100.000	150.000
1.1.6 (-) Prov. p/ Dev. Duvidosos	(10.000)	(15.000)
TOTAL ATIVO CIRCULANTE	150.000	225.000
1.2 REALIZÁVEL A LONGO PRAZO		
1.2.1 Duplicatas a Receber	10.000	15.000
1.2.2 Aplicações Financeiras	25.000	37.500
1.2.3 Títulos Diversos	5.000	7.500
TOTAL ATIVO REALIZ. LONGO PRAZO	40.000	60.000
1.3 PERMANENTE		
1.3.1 Investimentos	30.000	60.000
1.3.2 Imobilizado	250.000	450.000
1.3.3 (-) Depreciação Acumulada	(130.000)	(190.000)
1.3.4 (-) Amortização Acumulada	(10.000)	(45.000)
TOTAL ATIVO PERMANENTE	140.000	275.000
TOTAL GERAL DO ATIVO	330.000	560.000

PASSIVO		
	20x1	20x2
2.1 CIRCULANTE		
2.1.1 Fornecedores	30.000	50.000
2.1.2 Contas a Pagar	40.000	72.000
2.1.3 Empréstimos Bancários	25.000	30.000
2.1.4 Contas a Pagar	10.000	18.000
2.1.5 Impostos a Recolher	15.000	25.000
TOTAL PASSIVO CIRCULANTE	120.000	195.000
2.2 EXIGÍVEL A LONGO PRAZO		
2.2.1 Títulos a Pagar	40.000	90.000
2.2.2 Financiamentos Bancários	50.000	85.000
TOTAL PASSIVO EXIG. LONGO PRAZO	90.000	175.000
2.3 PATRIMONIO LÍQUIDO		
2.3.1 Capital Social	100.000	100.000
2.3.2 Lucros ou Prejuízos Acumulados	20.000	90.000
TOTAL PATRIMONIO LIQUIDO	120.000	190.000
TOTAL GERAL DO PASSIVO	330.000	560.000

43. O índice do Quociente de Liquidez Corrente é de:

- a) 1,250 no exercício 20x1 e de 1,150 no exercício de 20x2;
- b) 0,450 no exercício 20x1 e de 0,400 no exercício de 20x2;
- c) 0,800 no exercício 20x1 e de 0,867 no exercício de 20x2;
- d) 2,750 no exercício 20x1 e de 2,870 no exercício de 20x2.

44. O índice do Quociente de Liquidez Imediata é de:

- a) 0,450 no exercício 20x1 e de 0,400 no exercício de 20x2;
- b) 0,042 no exercício 20x1 e de 0,031 no exercício de 20x2;
- c) 0,368 no exercício 20x1 e de 0,359 no exercício de 20x2;
- d) 0,042 no exercício 20x1 e de 0,028 no exercício de 20x2.

45. O índice do Quociente de Liquidez Seco é de:

- a) 1,250 no exercício 20x1 e de 1,150 no exercício de 20x2;
- b) 0,417 no exercício 20x1 e de 0,385 no exercício de 20x2;
- c) 1,333 no exercício 20x1 e de 1,114 no exercício de 20x2;
- d) 0,427 no exercício 20x1 e de 1,114 no exercício de 20x2.

46. Considerando a Análise Horizontal, podemos afirmar que:

- a) O Ativo Circulante aumentou 66,7% e o Passivo Circulante 33,3%;
- b) O Ativo Circulante aumentou 50,0% e o Passivo Circulante 62,5%;
- c) O Passivo Circulante aumentou 61,5% e o Ativo Circulante 38,5%;
- d) Não houve evolução porque o total do Ativo foi igual o total do Passivo.

47. O Patrimônio Líquido do ano de 20x2, se considerada a análise horizontal podemos afirmar que:

- a) Cresceu 63,2%;
- b) Diminuiu 36,8%;
- c) Cresceu 350%;
- d) Cresceu 58,3%.

48. Considerando no exercício do ano de 20x1 a Análise Vertical pode-se afirmar que:

- a) O Ativo Circulante é 45,5%; o Ativo Realizável a Longo prazo é 12,1% e o Permanente 42,4%;
- b) O Ativo Circulante é 40,2%; o Ativo Realizável a Longo prazo é 10,7% e o Permanente 49,1%;
- c) O Ativo Circulante é 42,4%; o Ativo Realizável a Longo prazo é 12,1% e o Permanente 45,5%;
- d) O Ativo Circulante é 49,1%; o Ativo Realizável a Longo prazo é 10,7% e o Permanente 40,2%.

49. Sabendo que o saldo da conta Máquinas e Equipamentos da Cia. Soberana S/A. era de R\$ 120.000,00 e que a taxa de depreciação anual é de 10%, podemos afirmar se considerarmos a depreciação normal, que a quota anual desta depreciação foi de:

- a) R\$ 1.000,00;
- b) R\$ 1.200,00;
- c) R\$ 12.000,00;
- d) R\$ 1.120,00.

50. Se considerarmos agora que a Depreciação da conta Máquinas e Equipamentos da Cia. Soberana S/A no valor de R\$ 120.000,00 deverá ser calculada pelo método de depreciação acelerada porque a empresa utiliza as máquinas em 2 turnos de 8 horas cada, a quota mensal desta depreciação será de:

- a) R\$ 1.500,00;
- b) R\$ 15.000,00;
- c) R\$ 18.000,00;
- d) R\$ 1.800,00.